



# Professor Pieter Willemsstraat 22 D

6224 CE, Maastricht

**Vraagprijs € 435.000 k.k.**

**Geïnteresseerd of wilt u meer informatie? Neem contact met ons op.**  
[maastricht@boek-offermans.nl](mailto:maastricht@boek-offermans.nl) | 043-367 15 22



# Omschrijving

## ALGEMEEN

Aan een rustig park met het Centraal Station van Maastricht aan de ene kant en de Groene Loper op ca. 2 minuten wandelen aan de andere kant, ligt dit riante appartement van circa 128 m<sup>2</sup> in een van de voormalige buitenverblijven van de familie Regout.

## LIGGING

Het appartement is gelegen op de derde verdieping van een statig monumentaal complex aan de achterzijde van het Centraal Station van Maastricht. De bereikbaarheid met eigen vervoer en openbaar vervoer is uitstekend. Het nieuw gerealiseerde park de Groene Loper ligt om de hoek, net als een grote diversiteit aan winkels, horeca en recreatiefaciliteiten.

## BIJZONDERHEDEN

- Uitstekende ligging en bereikbaarheid.
- Het appartement is geheel voorzien van dubbel glas.
- De VVE bijdrage bestaat uit o.a. opstal- brand- en glasverzekering, reservering groot onderhoud en waterverbruik en bedraagt € 173,55 per maand voor de woning en € 18,95 voor de berging.
- Het is mogelijk om één vaste parkeerplaats in de ondergelegen parkeerplaats aan te kopen. De VVE bijdrage van de optionele parkeerplaats bedraagt € 10,79 per maand.
- EPA Label: F, geldig tot 31 juli 2029.
- Projectnotaris: NL Notariaat te Ettenleur

# Kenmerken

<b>Vraagprijs</b>	€ 435.000 k.k.	<b>Tuin</b>	geen tuin
<b>Soort</b>	portiekflat	<b>Garage</b>	geen garage
<b>Type</b>	appartement	<b>Verwarming</b>	c.v.-ketel
<b>Kamers</b>	3	<b>Isolatie</b>	dubbel glas
<b>Slaapkamers</b>	2	<b>Woonoppervlakte</b>	128 m <sup>2</sup>
<b>Bouwjaar</b>	1890	<b>Inhoud</b>	422 m <sup>3</sup>

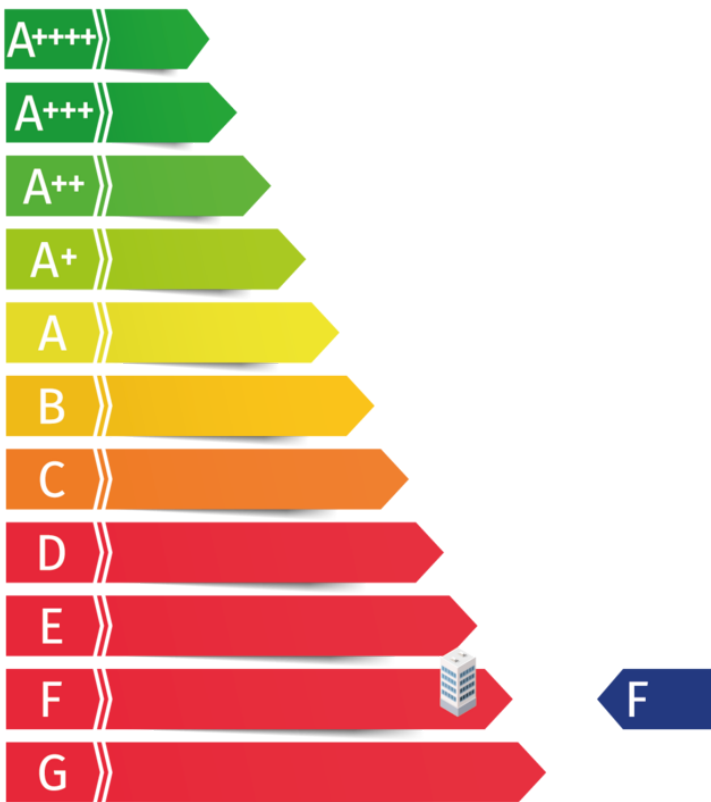

# Kadaster

Kadastrale kaart

Uw referentie: ---

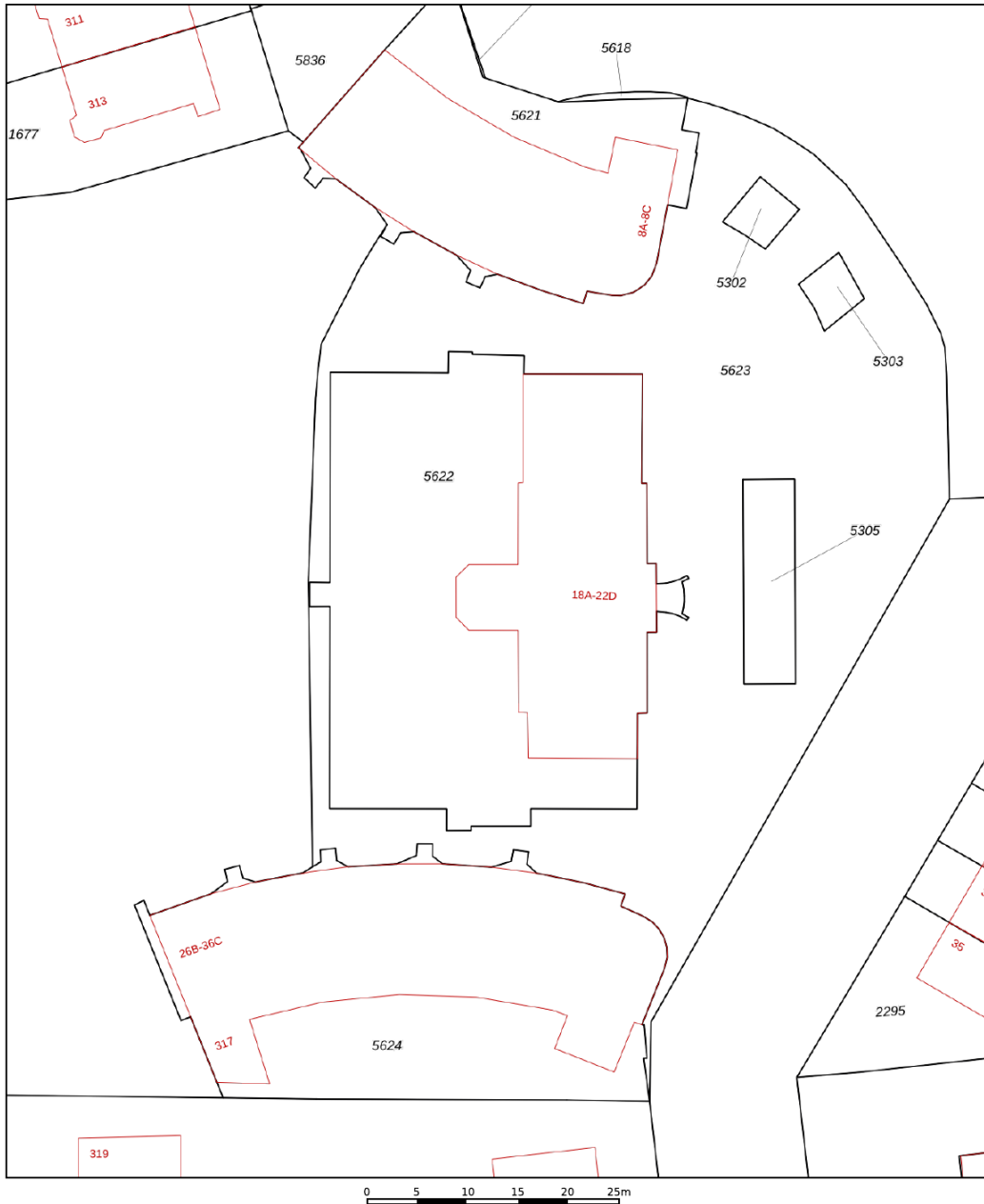

12345 25	Deze kaart is noordgericht Perceelnummer Huisnummer	Schaal 1: 500	
—	Vastgestelde kadastrale grens	Kadastrale gemeente Maastricht	
—	Voorlopige kadastrale grens	Sectie G	
—	Administratieve kadastrale grens	Perceel 5622	
—	Bebouwing		

Voor een eensluitend uittreksel, geleverd op 22 januari 2025  
De bewaarder van het kadaster en de openbare registers

Aan dit uittreksel kunnen geen betrouwbare maten worden ontleend.  
De Dienst voor het kadaster en de openbare registers behoudt zich de intellectuele eigendomsrechten voor, waaronder het auteursrecht en het databankenrecht.

**Adres:**

Professor Pieter Willemsstraat  
22 D

**Postcode / Plaats:**

6224 CE, Maastricht

**Gemeente:**

Maastricht

**Soort:**

portiekflat

# Plattegronden

## Appartement



Aan de plattegronden kunnen geen rechten worden ontleend  
© Zibber www.zibber.nl

# Plattegronden

## Berging

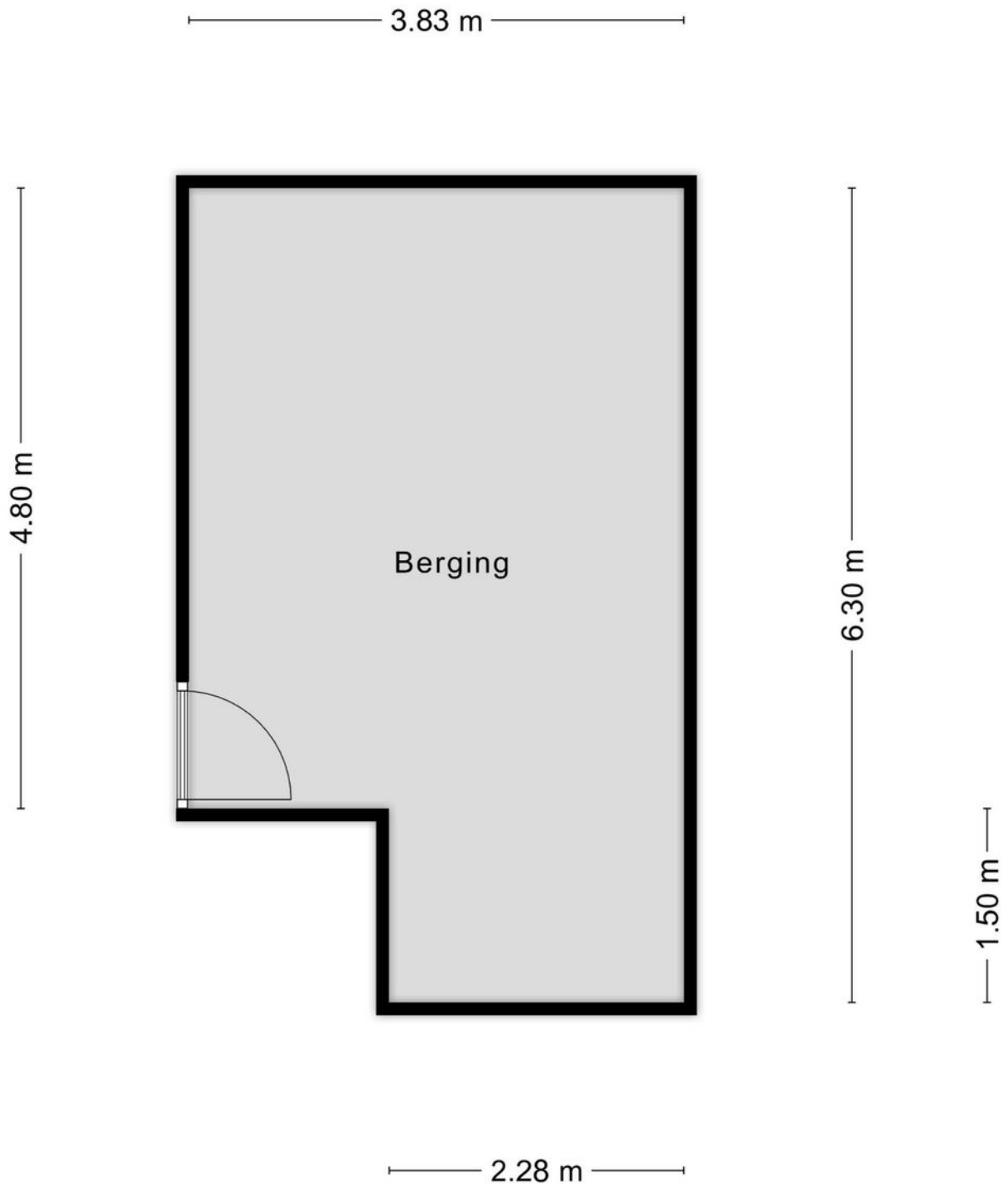

Aan de plattegronden kunnen geen rechten worden ontleend  
© Zibber [www.zibber.nl](http://www.zibber.nl)

# Indeling

## Souterrain

- Privéberging van circa 22 m<sup>2</sup>.
- Gemeenschappelijke fietsenstalling.

## Parterre

- Entree met bellen tableau.
- Centrale hal met lift en trappenhuis en toegang tot het gemeenschappelijke terras aan de parkzijde.

## Derde verdieping

- Ontvangsthal met toegang tot de vertrekken.
- Toiletruimte met staand closet en fonteintje.
- Berging met opstelplaats Cv-installatie en wasmachine aansluiting.
- Riante woonkamer met open keuken van totaal circa 60m<sup>2</sup> met een eenvoudige keukenopstelling.
- Entreehal met toegang tot de vertrekken en toiletruimte.
- Slaapkamer 1 van circa 13m<sup>2</sup> met ensuite badkamer met douche en wastafel.
- Gang met toegang tot slaapkamer 2 en badkamer 2.
- Slaapkamer 2 van circa 22m<sup>2</sup> met vlizotrap naar de bergzolder.
- Badkamer van circa 9m<sup>2</sup> met witte wandtegels, ligbad, toilet, wastafel en wasmachine aansluiting.









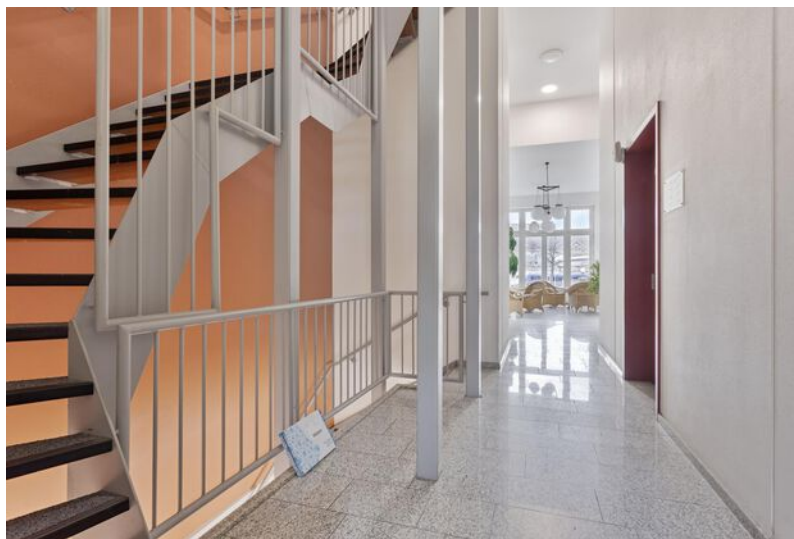



## Centrum Maastricht

Maastricht biedt een unieke woonervaring met een charmante binnenstad vol historische gebouwen, boetieks, en gezellige restaurants. De omliggende wijken bieden rustige woonomgevingen met veel groen, ideaal voor gezinnen en natuurliefhebbers. De stad ademt een bourgondische sfeer waarin je je snel thuis voelt.



## Zakendistrict Maastricht

De verschillende woonwijken in Maastricht variëren van sfeervolle oude buurten tot moderne nieuwbouw. Je vindt er zowel ruime gezinswoningen als knusse appartementen. Alle voorzieningen zoals scholen, parken en winkels zijn altijd dichtbij. Maastricht combineert karaktervol wonen met eigentijds comfort.



# Even voorstellen

## **Uw makelaar in Limburg**

Met zes vestigingen in Limburg (Heerlen, Maastricht, Sittard, Valkenburg, Venlo en Venray) en meer dan 40 jaar ervaring op de vastgoedmarkt bieden wij persoonlijke service en leveren optimale kwaliteit.

## **Full-service**

De professionele medewerkers vormen het fundament van ons bedrijf, stuk voor stuk gecertificeerde specialisten. Wij zijn een full-service kantoor met woningmakelaars, bedrijfsmakelaars, recreatiemakelaars, taxateurs en consultants. Onze gezamenlijke kennis, onze passie voor het vak en ons sterke netwerk maken ons een betrouwbare partner voor al uw vastgoed vraagstukken.

## **Partner in Dynamis**

Dynamis is een samenwerkingsverband van 14 regionale makelaars met 52 vestigingen, verspreid door heel Nederland. De Dynamis partners zijn vooraanstaande makelaars en bieden full-service dienstverlening aan.



# Waarom Boek & Offermans?



Gratis waardebeoordeling van de huidige woning.



Boek & Offermans Makelaars verzorgt de verkoop van je huidige woning.



De beste presentatie op internet.



Boek & Offermans Makelaars begeleidt je bij de aankoop van je nieuwe woning.



Boek & Offermans Makelaars vraagt een eerlijke courtage.



Boek & Offermans helpt je graag bij een eventuele woningtaxatie.

Klanten beoordelen ons gemiddeld met een

**9,6**

Op basis van **142** beoordelingen.

## Je huis verkopen met Boek & Offermans Makelaars?

- ✓ Altijd No cure, No Pay!
- ✓ Toonaangevend op internet
- ✓ Groot zoekersbestand (6 vestigingen)
- ✓ NVM Makelaar
- ✓ Eerlijke courtage
- ✓ Professionele woningpresentatie
- ✓ Vertrouwde zekerheid en kwaliteit sinds 1975

**Uw makelaar in Limburg!**

# Hypothek nodig?

Ben je op zoek naar een betrouwbare **hypothekadviseur in Limburg**? Zoek niet verder!

Boek & Offermans financieel adviseurs staat klaar om jouw wensen en dromen om te zetten in concrete financiële plannen. Onze hypothekadviseurs begrijpen als geen ander dat het regelen van een hypothek een belangrijke stap in je leven is. Daarom begeleiden wij je om het hypothekproces zo soepel mogelijk te laten verlopen.

Onze hypothekadviseurs staan voor je klaar. **Hoe kunnen we jou helpen?**



**40 +**

Geldverstrekkers  
beschikbaar

**1e**

Adviesgesprek is  
vrijblijvend

**100%**

Onafhankelijk

# Interesse of meer informatie?

## Heeft deze woning je interesse gewekt?

Wij hopen dat deze prachtige woning je net zo enthousiast heeft gemaakt als wij zijn! Stel je voor hoe het zou zijn om hier je nieuwe thuis te maken – een plek waar je kan genieten van comfort, stijl en een geweldige locatie.

## Laat deze kans niet aan je voorbijgaan!

Neem vandaag nog contact met ons op voor meer informatie of om een bezichtiging te plannen. Onze makelaar staat klaar om alle vragen te beantwoorden en je te helpen bij elke stap van het proces. Wij kijken ernaar uit om je te verwelkomen en je de woning van jouw dromen te laten zien!



## Jouw Makelaar

**Marco van Reeuwijk RM RT**

[marcovanreeuwijk@boek-offermans.nl](mailto:marcovanreeuwijk@boek-offermans.nl)

06-55 48 60 22

Woningmakelaar



# Meest gestelde vragen...

## Over het kopen en verkopen van een woning

### Wanneer ben ik in onderhandeling?

Je bent pas in onderhandeling met de verkopende partij als deze reageert op je bod door:

- Een tegenbod te doen.
- Expliciet te melden dat jullie in onderhandeling zijn.

Je bent dus nog niet in onderhandeling als de verkopende makelaar zegt dat hij je bod met de verkoper zal bespreken.

### Wat houdt de drie dagen bedenktijd voor de koper precies in?

De wettelijk vastgestelde drie dagen bedenktijd houdt in dat je als koper zonder opgaaf van redenen de koop binnen deze 3 dagen kunt ontbinden. De bedenktijd van drie dagen gaat in zodra een kopie van de, door koper, getekende koopovereenkomst aan de koper ter hand is gesteld. De bedenktijd kan langer duren dan drie dagen als deze eindigt op een zaterdag, zondag of algemeen erkende feestdag. Hiervoor zijn regels opgesteld.

### Mag een makelaar doorgaan met bezichtigingen als er al een bod onderhandeld wordt?

Ja, dat mag. Een onderhandeling hoeft namelijk nog niet tot een verkoop te leiden. Bovendien kan het zijn dat we graag willen weten of er meer belangstelling is. Dat is zinvol voor de onderhandelingen.

Overigens mag ook met meer dan één gegadigde tegelijk worden onderhandeld. De makelaar moet dit wel duidelijk melden. Wij vertellen de belangstellenden dan dat de woning, 'onder bod' is.

### Valt de makelaarscourtage onder de 'kosten koper'?

Nee, de courtage zit er niet in. Onder 'Kosten Koper' vallen:

- Overdrachtsbelasting.
- Notariskosten, onder andere voor het opmaken van de leveringsakte en het inschrijven ervan in het kadaster.

Naast bovengenoemde kosten kunnen er notaris-kosten zijn voor het opmaken en inschrijven van de hypotheekakte.

### Heeft mijn woning een 'energielabel' nodig en hoe vraag ik deze aan?

Ja, deze is nodig voor de verkoop van de woning. Het energielabel voor woningen geeft met klassen (A++ tot en met G) en kleuren (donkergroen tot en met rood) aan hoe energiezuinig een woning is, in vergelijking met soortgelijke woningen.

Het energielabel kan je eenvoudig aanvragen via [www.energielabelvoorwoningen.nl](http://www.energielabelvoorwoningen.nl)

### Wanneer de vraagprijs geboden wordt, moet ik de woning dan verkopen?

Nee, de Hoge Raad heeft bepaald dat de vraagprijs moet worden gezien als een uitnodiging tot het doen van een bod. Ook als de vraagprijs geboden wordt, kan je als verkoper dus nog beslissen of je het bod aanvaardt of niet, of dat je makelaar een tegenbod moet doen.

**Meer informatie?**

Vraag je Boek & Offermans makelaar!



# Disclaimer

## **Aansprakelijkheid**

De informatie in deze brochure is slechts een globale omschrijving van een object. De informatie berust deels op door derden aan onze kantoren verstrekte gegevens. Met de meeste zorg hebben wij deze informatie verwerkt doch kunnen ten aanzien van de juistheid van deze gegevens geen aansprakelijkheid aanvaarden. Aan deze brochure kunnen geen rechten worden ontleend.

## **Ontbinding**

De termijn die wordt opgenomen voor eventuele (overeengekomen) ontbindende voorwaarden (b.v. financiering) is in de regel circa 4 weken na het sluiten van de mondelinge wilsovereenkomst.

## **Zekerheidsstelling**

De waarborgsom/bankgarantie is 10% van de koopsom. De koper dient deze binnen 7 dagen na definitieve overeenkomst bij de desbetreffende notaris te deponeren.

## **Onderzoeksplicht van de koper**

Koper is te allen tijde gerechtigd voor eigen rekening een bouwkundige keuring te (laten) verrichten dan wel andere adviseurs te raadplegen teneinde een goed inzicht te verkrijgen in de staat van onderhoud.

**Boek & Offermans Venray**

Poststraat 9  
5801 BC Venray  
0478 63 69 22  
venray@boek-offermans.nl

**Boek & Offermans Venlo**

Straelseweg 234  
5914 AV Venlo  
077 398 12 60  
venlo@boek-offermans.nl

**Boek & Offermans Sittard**

Paardestraat 67  
6131 HB Sittard  
046 420 44 00  
sittard@boek-offermans.nl

**Boek & Offermans Heerlen**

Akerstraat 39-41  
6411 GW Heerlen  
045 574 32 33  
heerlen@boek-offermans.nl

**Boek & Offermans Maastricht**

Scharnerweg 116B  
6224 JK Maastricht  
043 367 15 22  
maastricht@boek-offermans.nl

**Boek & Offermans Valkenburg**

Geneindestraat 7  
6301 HC Valkenburg aan de Geul  
043 601 40 10  
valkenburg@boek-offermans.nl